

## COORDONNÉES DES MEMBRES DU RÉSEAU PALLIATIF NAMUROIS

### Les Equipes Mobiles intra-hospitalières

1. **Equipe de Soins Continus et Palliatifs - Cliniques Saint-Luc, Bouge**  
Rue Saint-Luc, 8 - 5004 Bouge - Tél: 081 20 91 29 / 081 20 91 32  
081 20 91 35 - Email: emspbouge@slbo.be

### CHR Sambre et Meuse

2. **Equipe Mobile de Soins Supportifs**  
Centre Hospitalier Régional Val de Sambre  
Rue Chère Voie, 75 - 5060 Auvélais - Tél: 071 26 57 52

3. **Equipe Mobile d'Accompagnement et de Soins Continus (EMASC) Centre Hospitalier Régional de Namur**  
Avenue Albert 1er, 185 - 5000 Namur - Tél: 081 72 75 14  
081 72 64 44 - Email: emasc@chrnamur.be

### CHU UCL Namur

4. **Equipe Mobile de Soins de Support et de Soins Palliatifs Site Sainte-Elisabeth**  
Place Louise Godin, 15 - 5000 Namur - Tél: 081 72 04 87  
Email: emasp@uclouvain.be
5. **Equipe Mobile de Soutien Oncologique et Soins Palliatifs (EMSOSP) - Site de Godinne**  
Avenue G. Thérasse, 1 - 5530 Yvoir - Tél: 081 42 39 80 / 081 42 39 81  
Email: francoise.dachelet@uclouvain.be et dominique.hautot@uclouvain.be
6. **Equipe Mobile de Soins Palliatifs - Site de Dinant**  
Rue Saint-Jacques, 501 - 5500 Dinant - Tél: 082 21 22 99  
Email: sylvie.titljon@uclouvain.be

### Les Unités Résidentielles

7. **Foyer Saint François (CHU UCL Namur)**  
Rue Louis Loiseau, 39A - 5000 Namur - Tél: 081 70 87 70 -  
Fax : 081 70 87 76 - Email: foyersaintfrancois@uclouvain.be -  
Web : www.foyersaint-francois.be
8. **L'Acacia - Unité Résidentielle en Soins Palliatifs et Continus (CHR Sambre et Meuse)**  
Rue Sainte Brigitte, 43 - 5070 Fosses-la-Ville - Tél: 071 96 13 08 -  
Fax: 071 96 13 09 - Email: acacia@chrsm.be - Web : www.chrsv.be/acacia

### Au domicile ou en institution d'hébergement

- Plate-Forme et Equipe de Soutien**  
Rue Charles Bouvier, 108 - 5004 Bouge - Tél: 081 43 56 58  
Email: info@asppn.be - www.asppn.be



Plate-forme de concertation en soins palliatifs agréée et subventionnée par la Région Wallonne



# LE RÉSEAU PALLIATIF NAMUROIS

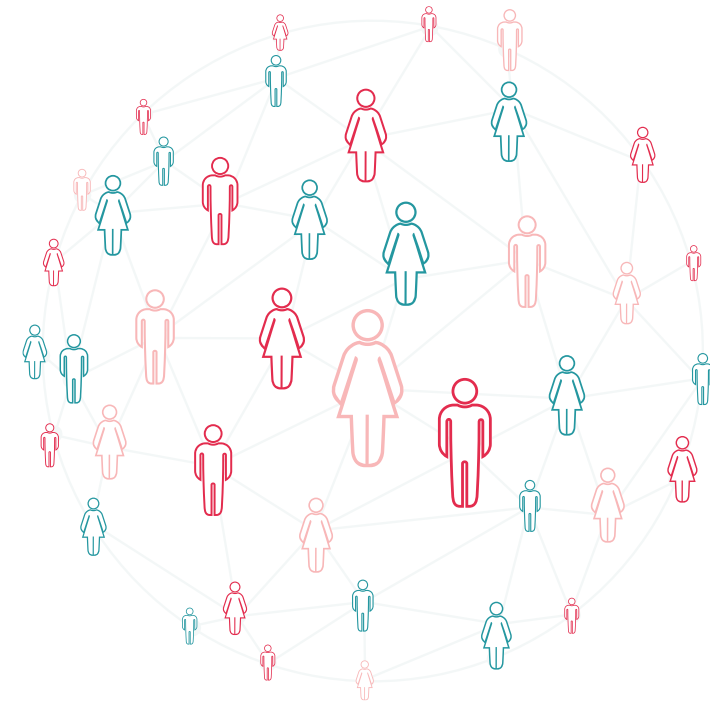

Tout savoir sur les soins palliatifs  
[www.soinspalliatifs.be](http://www.soinspalliatifs.be)



## ACCOMPAGNEMENT SPÉCIALISÉ EN SOINS PALLIATIFS POUR LE PATIENT ET SON ENTOURAGE



### À l'hôpital - Via l'équipe mobile

#### LES EQUIPES MOBILES DE SOINS PALLIATIFS (EMSP)

sont des équipes pluridisciplinaires (infirmier(ières)s, psychologues, médecins spécialisés, ...) de seconde ligne qui assurent la fonction palliative au sein de l'hôpital. Elles offrent une écoute et un soutien au patient, à sa famille ainsi qu'à l'équipe soignante de première ligne, en respect avec les choix du patient quant à sa fin de vie. Les EMSP sont également garantes de la continuité des soins lors d'un transfert du patient vers un autre lieu de vie (domicile ou institution).



### En unité résidentielle - Via l'équipe de soins

#### LES EQUIPES MOBILES DE SOINS PALLIATIFS (EMSP)

sont des structures hospitalières dotées d'un nombre de lits limité, et disposent d'une équipe pluridisciplinaire (infirmier(ière)s, médecins, psychologues et kinésithérapeutes). Ces unités sont ouvertes aux patients en fin de vie pour lesquels une prise en charge n'est possible ni sur le lieu de vie, ni dans un service hospitalier. Le cadre de ces structures est accueillant et rappelle autant que possible l'ambiance d'une maison.



### À domicile (En institution / À la maison)

#### L'ASSOCIATION DES SOINS PALLIATIFS EN PROVINCE DE NAMUR (ASPPN)

Constituée d'une Plate-Forme et d'une Equipe de Soutien, l'ASPPN est une association visant la diffusion de la culture palliative. L'Equipe de Soutien est une équipe infirmière spécialisée de seconde ligne qui intervient au domicile du patient sur tout le territoire provincial namurois, en complément d'une première ligne soignante déjà formée. Lors de la prise en charge, elle conseille sur la gestion des symptômes spécifiques liés à la fin de vie. Les psychologues de l'ASPPN offrent également un soutien au patient, à ses proches et à l'équipe soignante qui l'entoure.

## LES SOINS PALLIATIFS

Les soins palliatifs constituent l'**ensemble des soins** apportés au patient atteint d'une maladie ne répondant plus au traitement curatif. A travers la gestion de la douleur et des autres symptômes liés à la fin de vie, y compris les problèmes psychologiques, sociaux et spirituels, les soins palliatifs tendent à optimiser la **qualité de vie** du patient et de ses proches, ainsi que leur **autonomie**. Les soins palliatifs ne hâtent ni ne retardent le décès.

## LE RÉSEAU PALLIATIF

Le réseau palliatif **rassemble** tous les acteurs de terrain impliqués dans une démarche d'accompagnement de fin de vie. Tous les acteurs **interagissent** les uns avec les autres, sans hiérarchie, avec comme objectif l'accompagnement optimal du patient en fin de vie. Tant par leur vision commune de la prise en charge palliative que par les spécificités relevant de leurs lieux d'intervention respectifs, les membres du réseau sont des **partenaires** fédérés autour du **projet de vie** du patient.